

- LIMITE SUELO URBANO
 - AMBITO SEÑALADO DE ACTUACION URBANISTICA EN SUELO URBANO ZONIFICACION SOMETIDA A PLANEAMIENTO DE DESARROLLO
 - LIMITE SUELO APTO PARA URBANIZAR Y AMBITO DE ZONA DE USO GLOBAL
 - LOCALIZACION Y USO OBLIGADO DE PLANEAMIENTO DE DESARROLLO
- ZONIFICACION GLOBAL
- ZONA RESIDENCIAL
 - ZONA INDUSTRIAL
 - ZONA TERCIARIA
 - SISTEMA GENERAL ESPACIOS LIBRES
 - SISTEMA GENERAL DEPORTIVO
- ZONIFICACION PORMENORIZADA
- RESIDENCIAL NUCLEO TRADICIONAL
 - RESIDENCIAL NUCLEOS ALDEAS
 - RESIDENCIAL EXTENSION
 - RESIDENCIAL PROYECTO UNITARIO
 - RESIDENCIAL VIVIENDA JARDIN
 - EQUIPAMIENTO COMUNITARIO
 - EDUCACIONAL
 - DEPORTIVO
 - ZONA VERDE
 - RECINTO FERIAL
 - INDUSTRIA EN TRAMA RESIDENCIAL
 - INDUSTRIAL
 - TERCIARIA E INDUSTRIA COMPATIBLE
 - ORDENACION ANTERIOR
 - VIARIO Y APARCAMIENTO
 - FERROVIARIO
 - INFRAESTRUCTURAS TECNICAS
- ORDENACION ANTERIOR
- UA-1 (RESIDENCIAL)
 - E.D. M. SEJURI (RESIDENCIAL)
 - P.P. N.º 1 LAS HUERTAS (RESIDENCIAL)
 - FASES 3 4 Y 5 POL. IND. SANTA ANA (INDUSTRIAL)

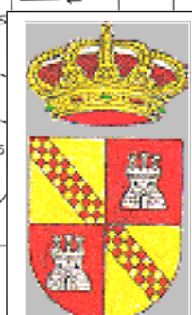
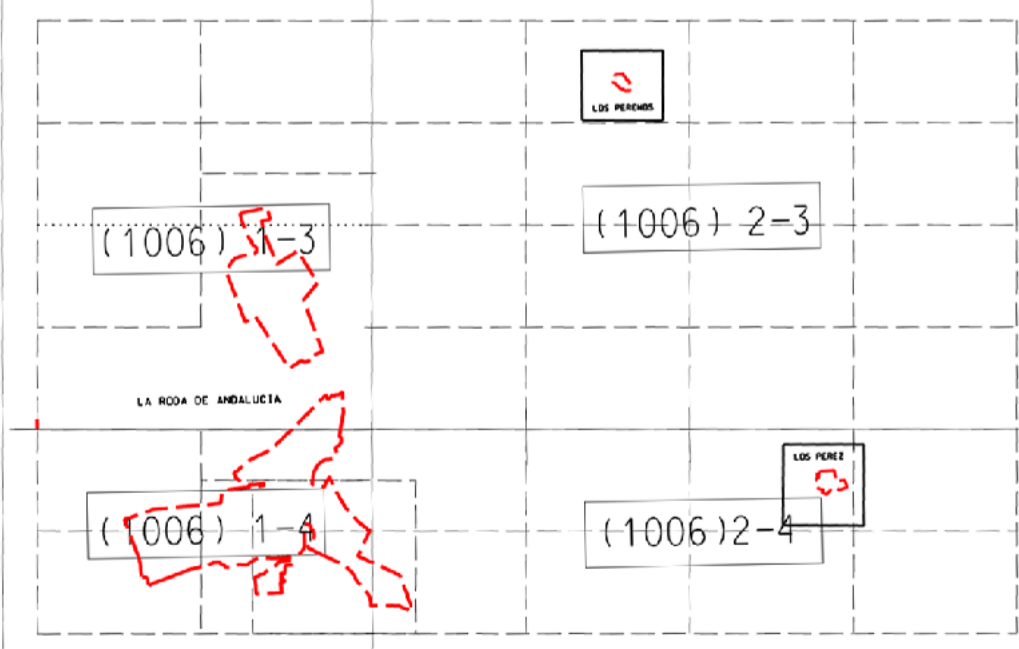

ADAPTACION PARCIAL DE LAS NORMAS SUBSIDIARIAS. PGOU
 AYUNTAMIENTO DE LA RODA DE ANDALUCIA
 ARQUITECTO REDACTOR: Pedro Gragera Vilalta
 DICIEMBRE DE 2008
 PLANEAMIENTO EN VIGOR
 NUCLEO PRINCIPAL
 ZONIFICACION Y DETERMINACIONES
 ORDENACION
 PLANO Nº
PV-06.5
 ESCALA: 1/3.000