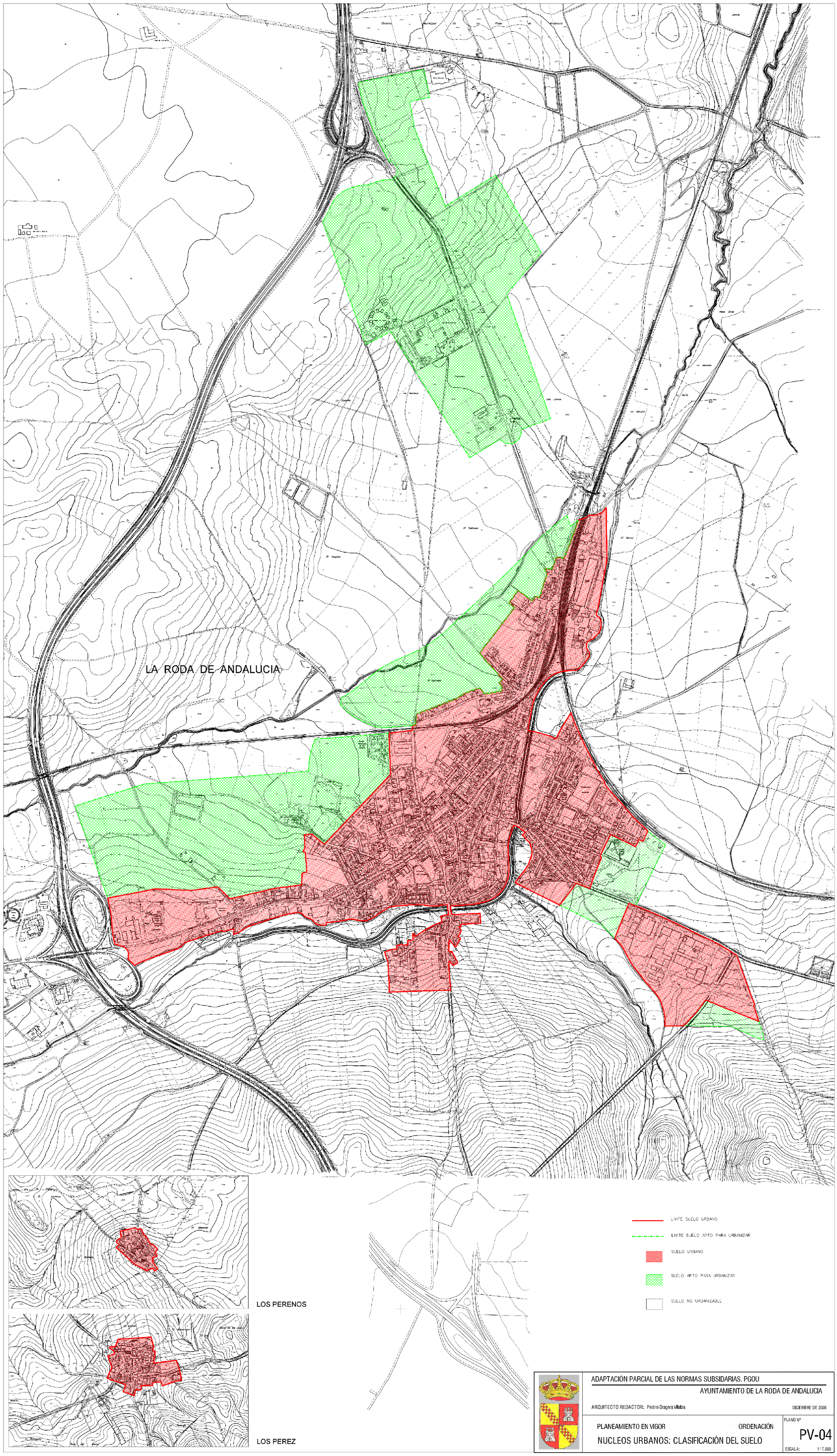

ADAPTACIÓN PARCIAL DE LAS NORMAS SUBSIDIARIAS. PGOU

AYUNTAMIENTO DE LA RODA DE ANDALUCIA

ARQUITECTO REDACTOR: Pedro Gragera Villalba

DICIEMBRE DE 2008

PLANEAMIENTO EN VIGOR — ORDENACIÓN

NUCLEOS URBANOS: CLASIFICACIÓN DEL SUELO

PLANO Nº PV-04

ESCALA: 1/7.000

VOLVER A ÍNDICE DE PLANOS_P.V.